



MINISTÈRE
DE L'AGRICULTURE
ET DE
L'ALIMENTATION

Présentation des données des déclarations apicoles 2016

DRAAF-SRAL

8 juin 2017

agriculture
.gouv.fr
alimentation
.gouv.fr



Déclarations 2016 en région Occitanie

Nombre de déclarations effectuées par les habitants d'Occitanie : 5220

Nombre de colonies déclarées par les habitants d'Occitanie : 244 694

| Zone | Etablissements sans siret | | Etablissements sirétisés | | Tout établissement | |
|----------------------|---------------------------|--------------------|--------------------------|--------------------|--------------------|--------------------|
| | Nb de colonies | Nb de déclarations | Nb de colonies | Nb de déclarations | Nb de colonies | Nb de déclarations |
| Total Occitanie | 26435 | 3080 | 218259 | 2139 | 244694 | 5219 |
| France | 217378 | 31558 | 1104767 | 18603 | 1322145 | 50161 |
| Poids de l'Occitanie | 12,16% | 9,76% | 19,76% | 11,50% | 18,51% | 10,40% |

4ème région en nombre de déclarations :

| Région | Nombre de déclarations |
|----------------------|------------------------|
| Auvergne-Rhône-Alpes | 11676 |
| Grand-Est | 5628 |
| Nouvelle-Aquitaine | 5425 |
| Occitanie | 5238 |

1ère région en nombre de colonies déclarées :

| Région | Nb de colonies | Nb de déclarations |
|----------------------|----------------|--------------------|
| Occitanie | 244682 | 5238 |
| Auvergne-Rhône-Alpes | 227985 | 11676 |
| Nouvelle-Aquitaine | 174682 | 5425 |
| PACA | 147866 | 3138 |
| Grand-Est | 120520 | 5628 |



Déclarations 2016 en région Occitanie

Nombre moyen de colonies par déclarant :

- Tous établissements confondus : Occitanie = 47 (France = 26)
- Etablissements sans SIRET : Occitanie = 9 (France = 7)
- Etablissements sirétisés : Occitanie = 102 (France = 59)

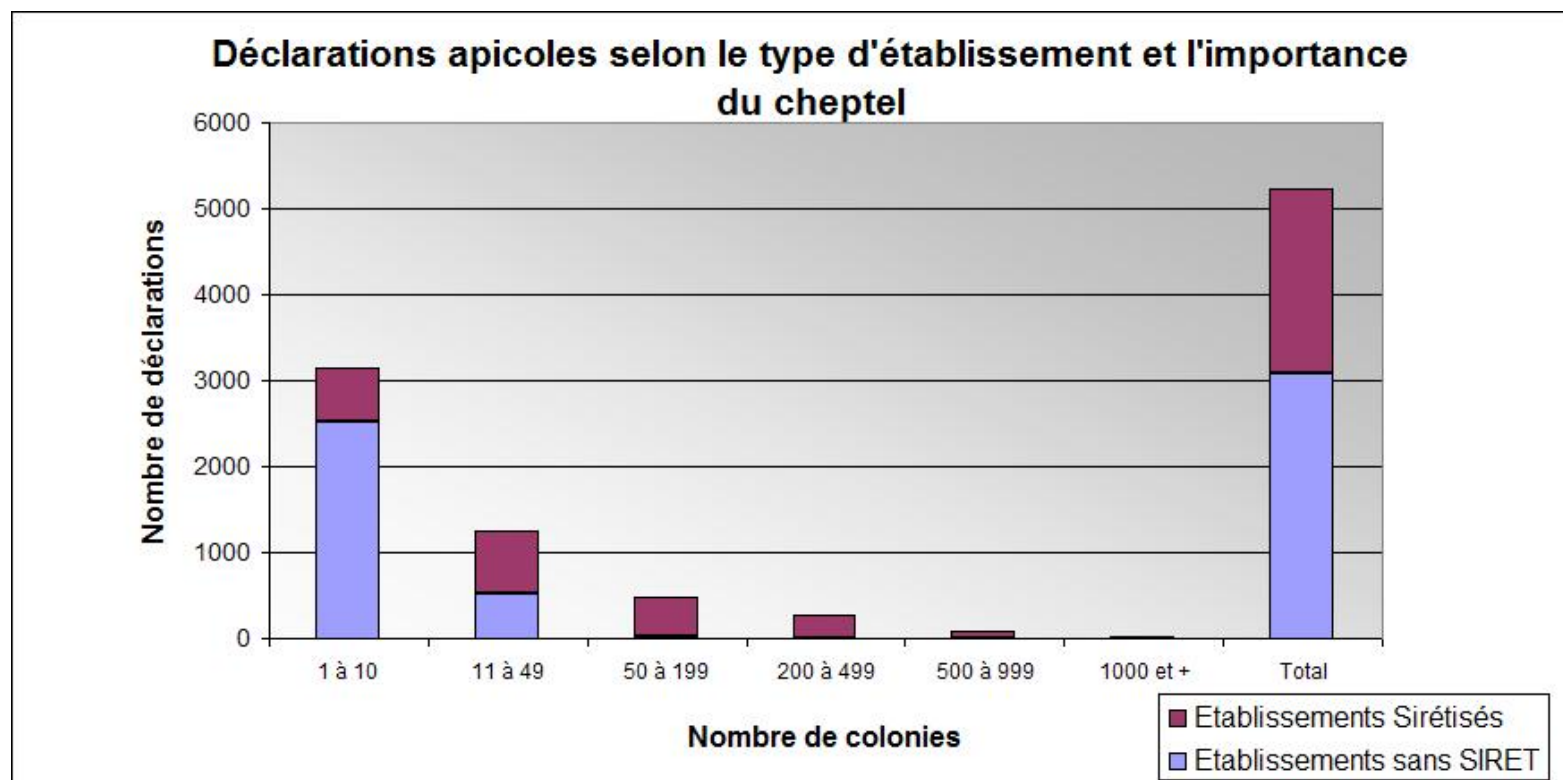



MINISTÈRE
DE L'AGRICULTURE
ET DE
L'ALIMENTATION

Nombre de déclarations par département

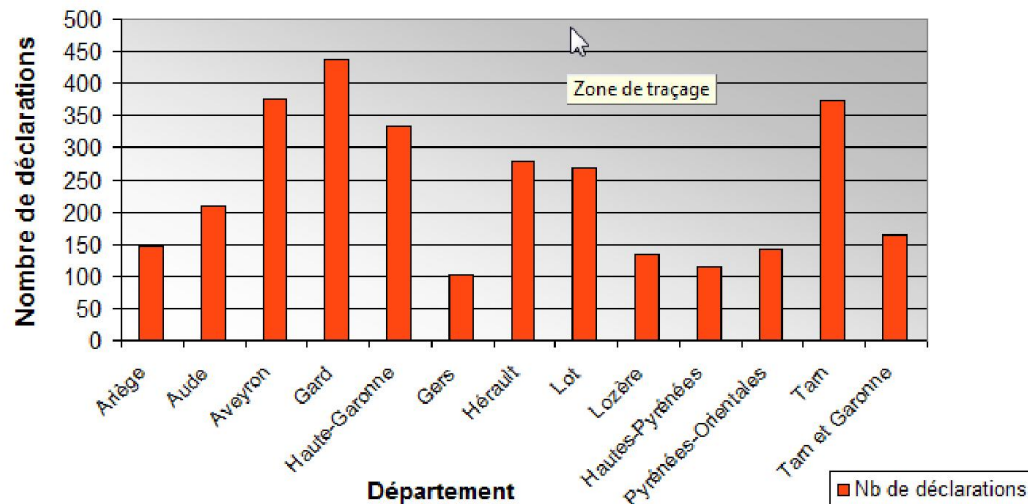

Nombre de déclarations et de colonies par département

Nombre de colonies par département

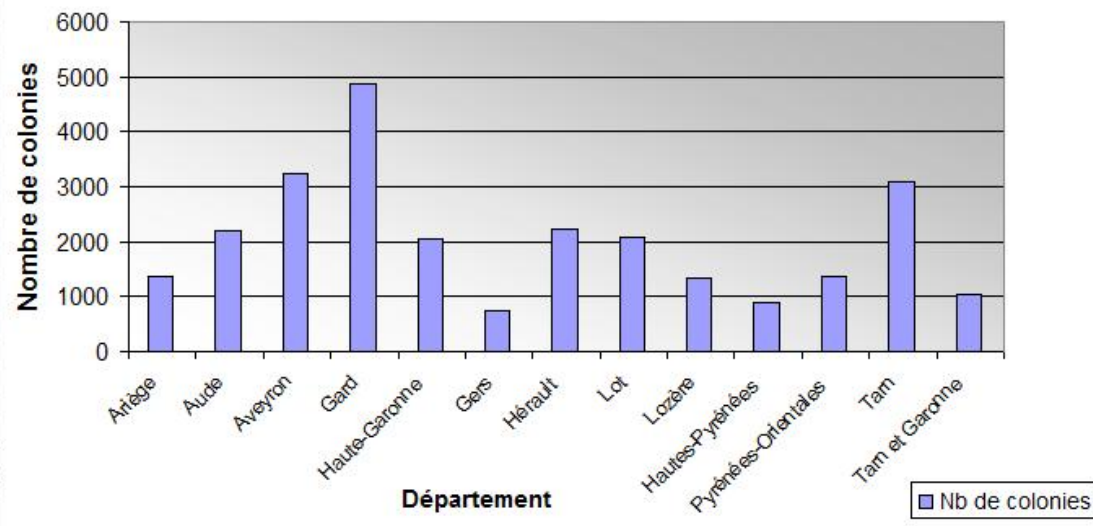



MINISTÈRE
DE L'AGRICULTURE
ET DE
L'ALIMENTATION

Répartition des déclarations sur la région selon la taille des ruchers

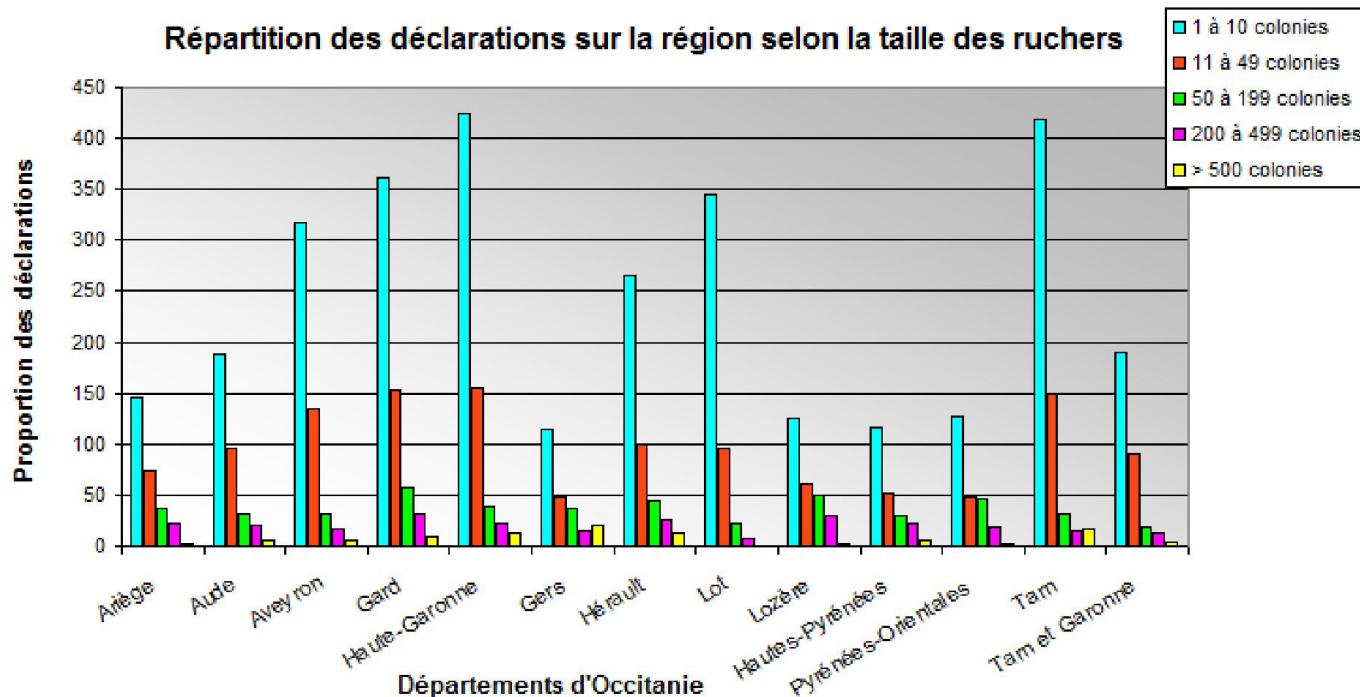

Déclarations 2016 en Occitanie par département Tous établissements déclarés

Répartition des déclarations sur la région selon la taille des ruchers

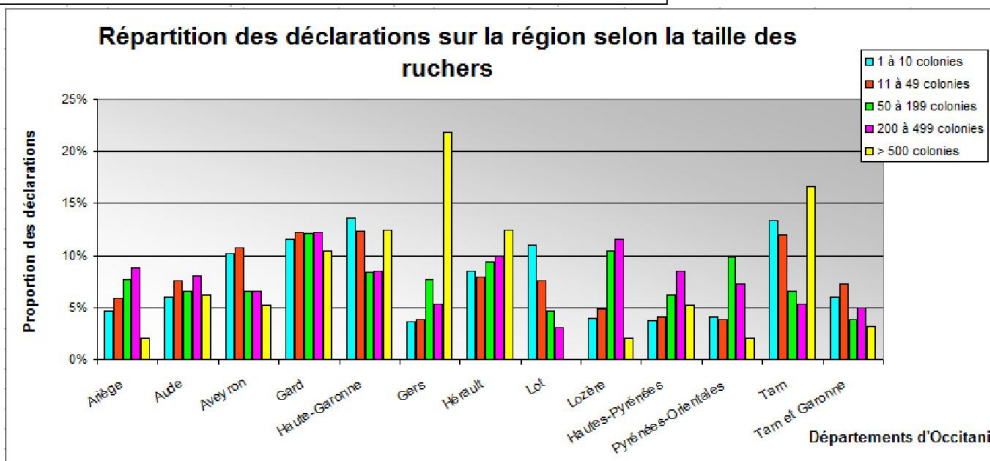

agriculture
.gouv.fr
alimentation
.gouv.fr



Données tous établissements déclarés

MINISTÈRE
DE L'AGRICULTURE
ET DE
L'ALIMENTATION

| Zone | Nombre de déclarations | | | | | | Total déclarations | Nombre de colonies |
|------------------------|------------------------|------------------|-------------------|--------------------|--------------------|--------------------|--------------------|--------------------|
| | 1 à 10 colonies | 11 à 49 colonies | 50 à 199 colonies | 200 à 499 colonies | 500 à 999 colonies | 1000 colonies et + | | |
| Ariège | 146 | 73 | 36 | 23 | 2 | 0 | 280 | 13481 |
| Aude | 188 | 95 | 31 | 21 | 6 | 0 | 341 | 16153 |
| Aveyron | 318 | 135 | 31 | 17 | 5 | 0 | 506 | 20637 |
| Gard | 361 | 153 | 57 | 32 | 10 | 0 | 613 | 27763 |
| Haute-Garonne | 425 | 154 | 39 | 22 | 8 | 4 | 652 | 26188 |
| Gers | 114 | 48 | 36 | 14 | 17 | 4 | 233 | 26183 |
| Hérault | 265 | 99 | 44 | 26 | 12 | 0 | 446 | 24212 |
| Lot | 345 | 95 | 22 | 8 | 0 | 0 | 470 | 8461 |
| Lozère | 126 | 61 | 49 | 30 | 2 | 0 | 268 | 17612 |
| Hautes-Pyrénées | 117 | 51 | 29 | 22 | 5 | 0 | 224 | 14123 |
| Pyrénées-Orientales | 127 | 48 | 46 | 19 | 2 | 0 | 242 | 12507 |
| Tarn | 418 | 150 | 31 | 14 | 11 | 5 | 629 | 27194 |
| Tarn et Garonne | 190 | 91 | 18 | 13 | 2 | 1 | 315 | 10180 |
| Total Occitanie | 3140 | 1253 | 469 | 261 | 82 | 14 | 5219 | 244694 |
| France | 36439 | 9552 | 2491 | 1316 | 304 | 59 | 50161 | 1322145 |
| Occitanie/France (%) | 8,62% | 13,12% | 18,83% | 19,83% | 26,97% | 23,73% | 10,40% | 18,51% |





MINISTÈRE
DE L'AGRICULTURE
ET DE
L'ALIMENTATION

Répartition des déclarations sur la région selon la taille des ruchers

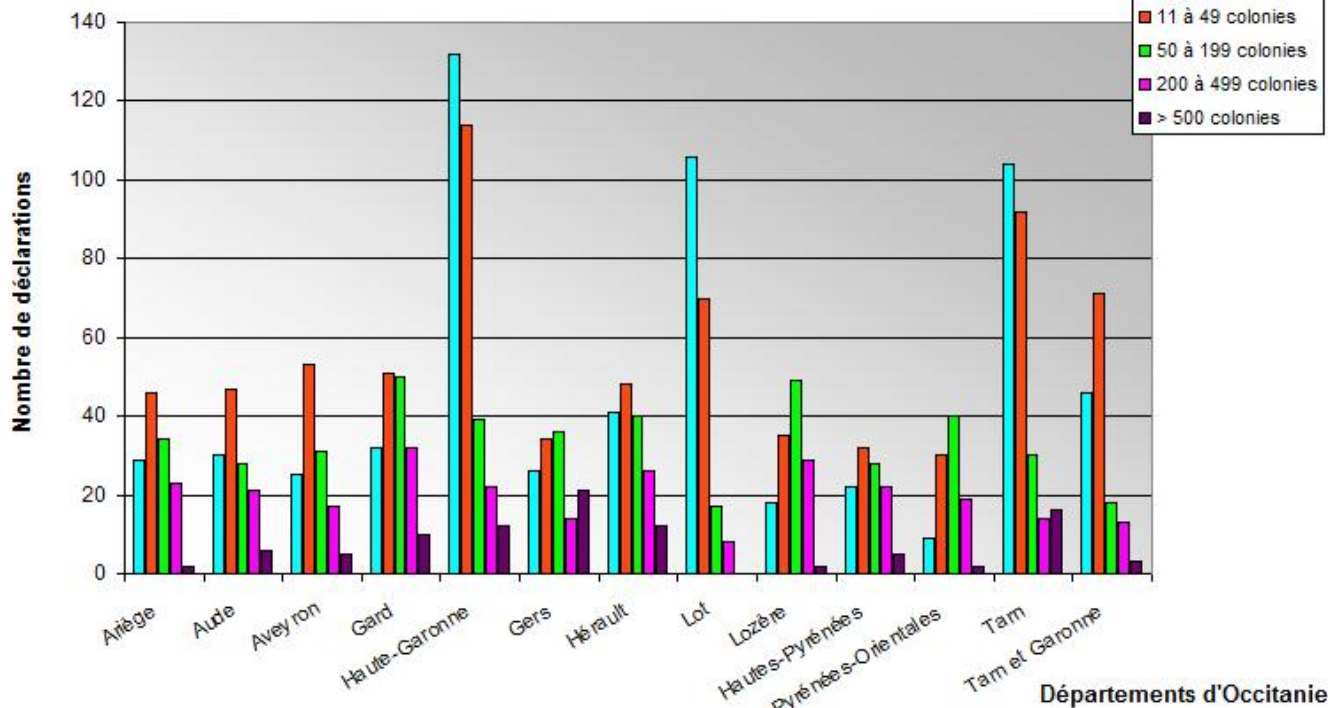

Déclarations 2016 en Occitanie par département Etablissements sirétisés

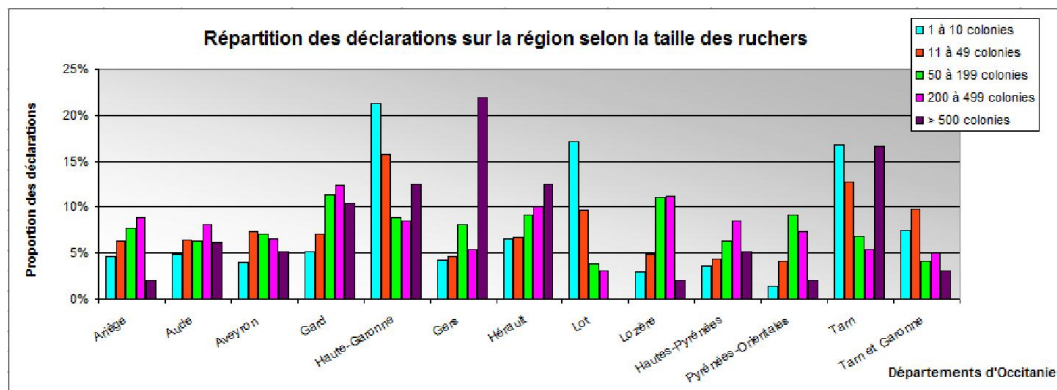

agriculture
.gouv.fr
alimentation
.gouv.fr



Données établissements sirétisés

| Zone | Nombre de déclarations | | | | | | Total déclarations | Nombre de colonies |
|------------------------|------------------------|------------------|-------------------|--------------------|--------------------|--------------------|--------------------|--------------------|
| | 1 à 10 colonies | 11 à 49 colonies | 50 à 199 colonies | 200 à 499 colonies | 500 à 999 colonies | 1000 colonies et + | | |
| Ariège | 29 | 46 | 34 | 23 | 2 | | 134 | 12123 |
| Aude | 30 | 47 | 28 | 21 | 6 | 0 | 132 | 13966 |
| Aveyron | 25 | 53 | 31 | 17 | 5 | 0 | 131 | 17414 |
| Gard | 32 | 51 | 50 | 32 | 10 | 0 | 175 | 22902 |
| Haute-Garonne | 132 | 114 | 39 | 22 | 8 | 4 | 319 | 24139 |
| Gers | 26 | 34 | 36 | 14 | 17 | 4 | 131 | 25445 |
| Hérault | 41 | 48 | 40 | 26 | 12 | 0 | 167 | 21978 |
| Lot | 106 | 70 | 17 | 8 | 0 | 0 | 201 | 6380 |
| Lozère | 18 | 35 | 49 | 29 | 2 | 0 | 133 | 16277 |
| Hautes-Pyrénées | 22 | 32 | 28 | 22 | 5 | 0 | 109 | 13242 |
| Pyrénées-Orientales | 9 | 30 | 40 | 19 | 2 | 0 | 100 | 11138 |
| Tarn | 104 | 92 | 30 | 14 | 11 | 5 | 256 | 24103 |
| Tarn et Garonne | 46 | 71 | 18 | 13 | 2 | 1 | 151 | 9152 |
| Total Occitanie | 620 | 723 | 440 | 260 | 82 | 14 | 2139 | 218259 |
| France | 8405 | 6219 | 2315 | 1302 | 303 | 59 | 18603 | 1104767 |
| Occitanie/France (%) | 7,38% | 11,63% | 19,01% | 19,97% | 27,06% | 23,73% | 11,50% | 19,76% |





Liberté • Égalité • Fraternité
RÉPUBLIQUE FRANÇAISE

MINISTÈRE
DE L'AGRICULTURE
ET DE
L'ALIMENTATION

Répartition des déclarations sur la région selon la taille des ruchers

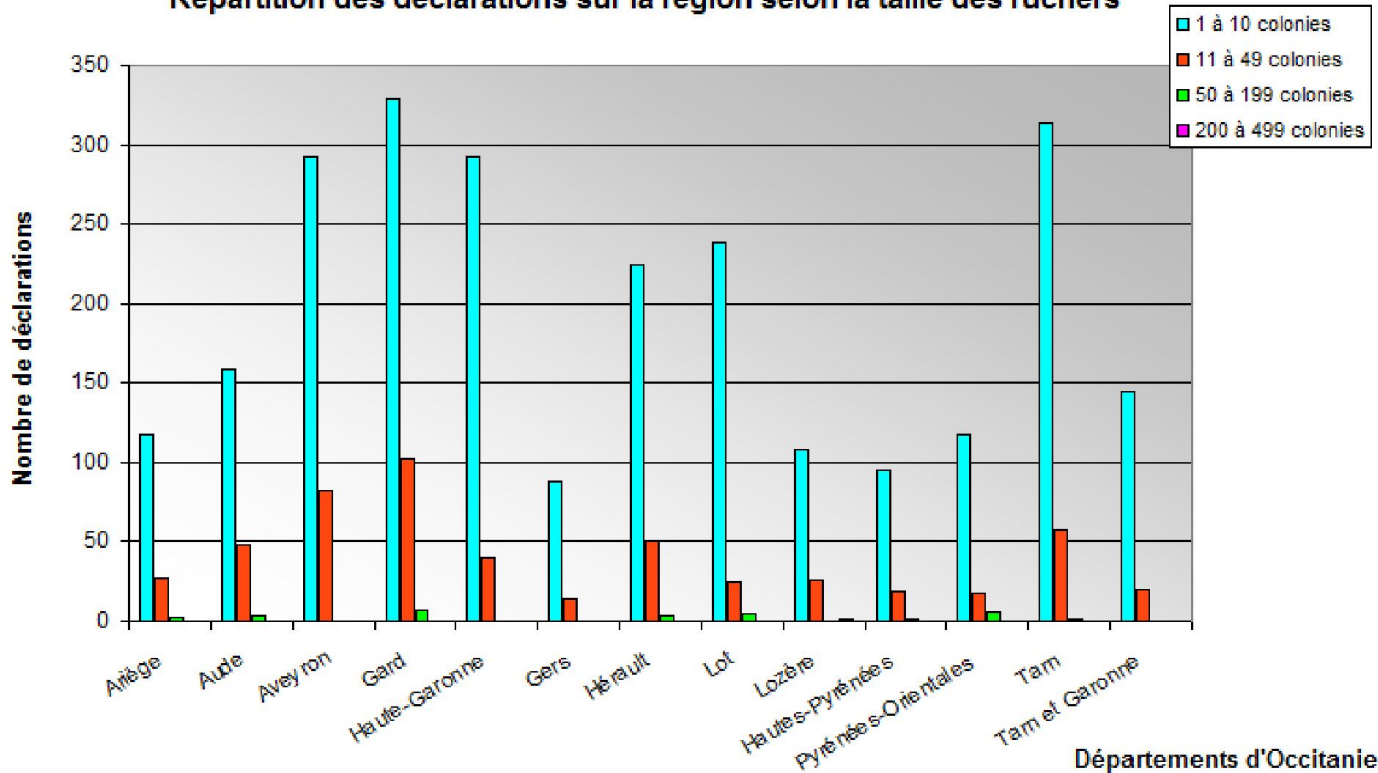

Déclarations 2016 en Occitanie par département Etablissements sans SIRET

Répartition des déclarations sur la région selon la taille des ruchers

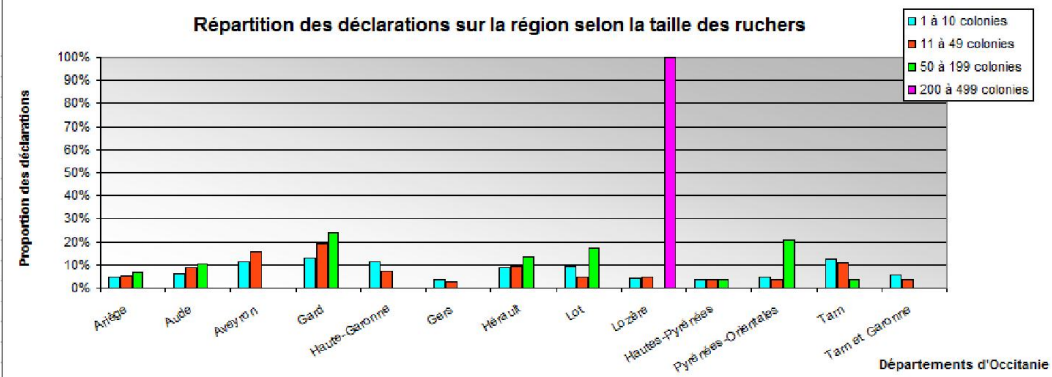

agriculture
gouv.fr
alimentation
gouv.fr



Données établissements sans SIRET

| Zone | Nombre de déclarations | | | | | | Total déclarations | Nombre de colonies |
|----------------------|------------------------|------------------|-------------------|--------------------|--------------------|--------------------|--------------------|--------------------|
| | 1 à 10 colonies | 11 à 49 colonies | 50 à 199 colonies | 200 à 499 colonies | 500 à 999 colonies | 1000 colonies et + | | |
| Ariège | 117 | 27 | 2 | 0 | 0 | 0 | 146 | 1358 |
| Aude | 158 | 48 | 3 | 0 | 0 | 0 | 209 | 2187 |
| Aveyron | 293 | 82 | 0 | 0 | 0 | 0 | 375 | 3223 |
| Gard | 329 | 102 | 7 | 0 | 0 | 0 | 438 | 4861 |
| Haute-Garonne | 293 | 40 | 0 | 0 | 0 | 0 | 333 | 2049 |
| Gers | 88 | 14 | 0 | 0 | 0 | 0 | 102 | 738 |
| Hérault | 224 | 51 | 4 | 0 | 0 | 0 | 279 | 2234 |
| Lot | 239 | 25 | 5 | 0 | 0 | 0 | 269 | 2081 |
| Lozère | 108 | 26 | 0 | 1 | 0 | 0 | 135 | 1335 |
| Hautes-Pyrénées | 95 | 19 | 1 | 0 | 0 | 0 | 115 | 881 |
| Pyrénées-Orientales | 118 | 18 | 6 | 0 | 0 | 0 | 142 | 1369 |
| Tarn | 314 | 58 | 1 | 0 | 0 | 0 | 373 | 3091 |
| Tarn et Garonne | 144 | 20 | 0 | 0 | 0 | 0 | 164 | 1028 |
| Occitanie | 2520 | 530 | 29 | 1 | 0 | 0 | 3080 | 26435 |
| France | 28034 | 3333 | 176 | 14 | 1 | 0 | 31558 | 217378 |
| Occitanie/France (%) | 8,99% | 15,90% | 16,48% | 7,14% | 0,00% | 0,00% | 9,76% | 12,16% |





MINISTÈRE
DE L'AGRICULTURE
ET DE
L'ALIMENTATION

Déclaration d'emplacements de ruchers 2016

- 94498 emplacements (communes) déclarés en France (données inexploitablees environ 3 ‰)
- 12860 (13,7%) déclarés en Occitanie
- Départements les plus « fréquentés » en France :

38 (3572 déclarations concernant une commune du département)
>73>26>29>74>63>68>7>67>4>1>24 (1496
déclarations concernant une commune du département)

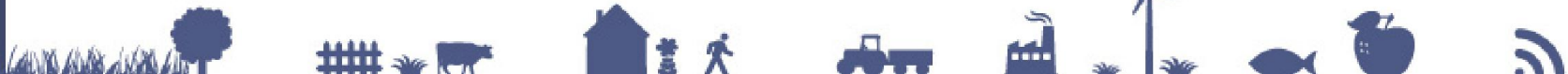



MINISTÈRE
DE L'AGRICULTURE
ET DE
L'ALIMENTATION



MINISTÈRE
DE L'AGRICULTURE
DE L'AGROALIMENTAIRE
ET DE LA FORÊT

Emplacements des colonies déclarées sur la région Occitanie

Draaf Occitanie

Réalisation : SRAL
Date : juin 2017

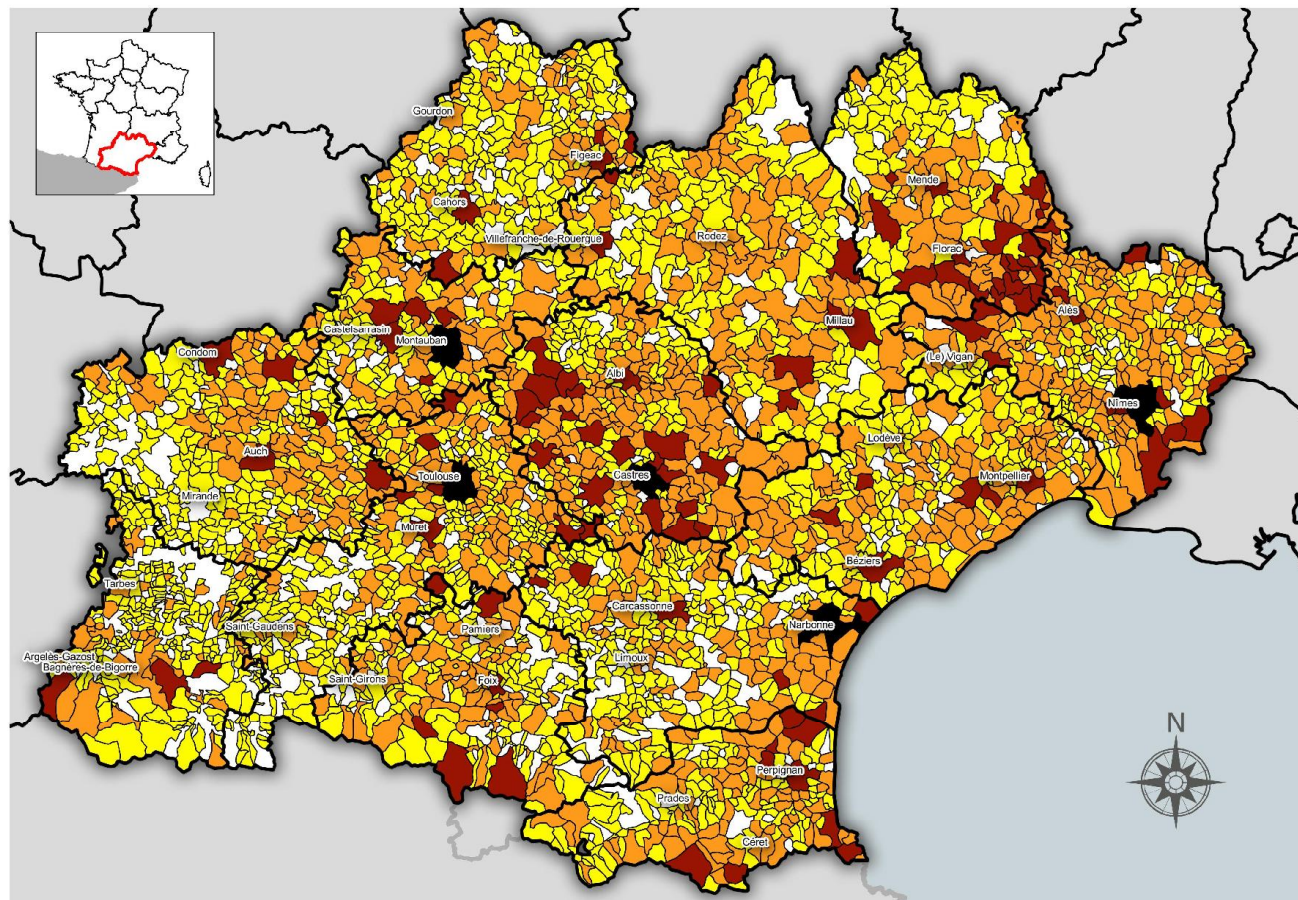

Sources ©IGN BD CARTO®



agriculture
.gouv.fr
alimentation
.gouv.fr





MINISTÈRE
DE L'AGRICULTURE
ET DE
L'ALIMENTATION

Evolution de la production de miel 2010-2015 en Occitanie

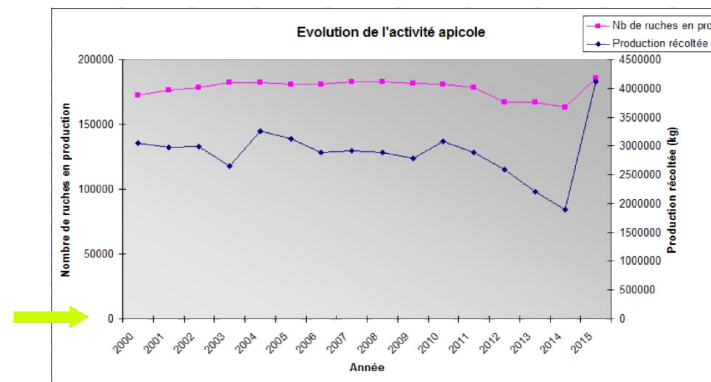
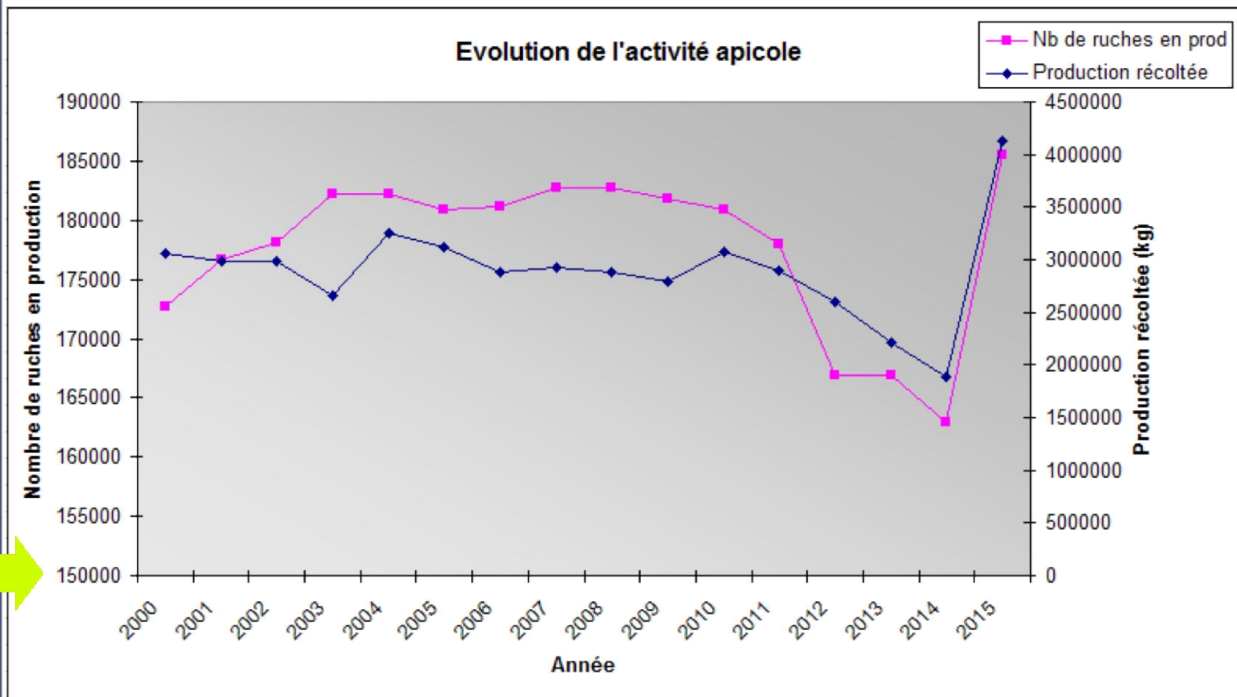

agriculture
.gouv.fr
alimentation
.gouv.fr





MINISTÈRE
DE L'AGRICULTURE
ET DE
L'ALIMENTATION

Vétérinaires avec mandat apicole Région Occitanie

| Nom Prénom | Départements |
|--------------------------|---|
| AUDUREAU Delphine | Aveyron, Lozère |
| BALITRAND Jean-François | Aveyron |
| CHOFFRAY Kristof | Hérault |
| COENDERS Nico | Lozère |
| COSNIER karine | Lot |
| COULANGE Denis | Aveyron |
| DEPIGNY Jean-François | Pyrénées-Orientales |
| GALVAN RAMIREZ Sandra | Pyrénées-Orientales |
| GARBAY Luc | Aude, Hérault |
| GARCIA Philippe | Gard |
| GONELLA Benjamin | Lozère |
| HEDON Jean-Marie | Gers |
| HOFFMANN Sébastien | Gard |
| LAFON Lionel | Aveyron |
| LEBEAU Xavier | Lot, Tarn et Garonne |
| MARC Jean-Michel | Aveyron, Tarn, Tarn et Garonne |
| ORIO Romain | Pyrénées-Orientales |
| PARRY Caroline | Gers, Haute-Garonne, Hautes-Pyrénées, Tarn et Garonne |
| PEREZ DE TUDELA RODRIGUE | Ariege |
| RAVILLE Christian | Tarn |
| RUIZ BASCARAN Maria | Gers |
| VILAGINES Lydia | Ariege, Aude |
| VISSE Julien | Hérault |

agriculture
.gouv.fr
alimentation
.gouv.fr



Rappel sur les déclarations

- *Utilisation de la procédure en ligne obligatoire*
- *Période obligatoire : 1^{er} septembre - 31 décembre*
- *Dès première colonie (si hors période obligatoire, refaire une déclaration en période obligatoire)*
- *Toutes les colonies : nombre et emplacements*
- *Peut-être réactualisée autant que nécessaire*

Accès à la déclaration en ligne :

<http://mesdemarches.agriculture.gouv.fr/>





mesdémarches

Le site officiel des démarches de l'Agriculture, de l'Agroalimentaire et de la Forêt

[DÉMARCHES](#)[ACTUALITÉS](#)[FOIRE AUX QUESTIONS](#)

Accédez aux démarches les plus consultées

Exploitation agricole



Entreprise agroalimentaire et commerce de bouche



Particulier



Elève ou candidat de l'enseignement agricole



Vétérinaire, laboratoire ou organisme à vocation sanitaire



Propriétaire ou opérateur forestiers



Association ou organisation de producteurs



Prestataire de services



Collectivité territoriale ou établissement scolaire



Fabrication ou distribution de produits phyto-sanitaires



Exploitation agricole



Remboursement de la taxe de consommation TIC/TICGN

Obtenir une autorisation d'exploiter - Contrôle des structures

Déclarer des ruches

[► Toutes les démarches](#)

Particulier



Déclarer des ruches



Vendre des animaux de compagnie

Obtenir un justificatif de connaissance pour exercer une activité liée aux animaux de compagnie

[► Toutes les démarches](#)

Actualités

Demander le remboursement de la TIC/TICGN

Mis à jour le 02/05/2017

A partir du 2 mai 2017 : demandez le remboursement partiel de la taxe intérieure de consommation (TIC / TICGN) sur les volumes de gazole non routier, de fioul lourd et de gaz naturel utilisés par les professionnels agricoles au titre de l'année 2016 !

En Normandie, Hauts de France et Ile-de-France et des départements de la Sarthe et la Marne, la demande est désormais à faire en ligne dès 300€ : [Accès à DémaTIC à partir du portail Chorus](#)

Pour plus de renseignements et pour télécharger le formulaire Cerfa, consultez la rubrique "Demander le remboursement de la taxe intérieure de consommation TIC/TICGN"

[► Toutes les actualités](#)

MINISTÈRE
DE L'AGRICULTURE
ET DE
L'ALIMENTATION

agriculture
.gouv.fr
alimentation
.gouv.fr





MINISTÈRE
DE L'AGRICULTURE
ET DE
L'ALIMENTATION

Assistance déclaration en ligne

- E-mail : assistance.declaration.ruches@agriculture.gouv.fr
- Téléphone : 01 49 55 82 22

En période obligatoire :

- *du lundi au vendredi, de 9h30 à 12h et de 14h à 16h30*

Du 1er janvier au 31 août :

- *du lundi au vendredi, de 9h30 à 12h*

Dérogação à la déclaration en ligne

Déclaration par voie postale :

- *uniquement en période de déclaration obligatoire*
- *À l'aide du formulaire CERFA 13995*
- *Envoi à :* *DGAL-Déclaration de ruches*

251 rue de Vaugirard

75732 Paris cedex 15

agriculture
.gouv.fr
alimentation
.gouv.fr



Identification des ruches

A l'aide du numéro d'apiculteur (NAPI)

- En caractères apparents et indélébiles
- Lettres de 5cm x 8cm minimum
- Sur au moins 10 % des ruches ou sur un panneau placé à proximité du rucher.
- Si toutes les ruches sont identifiées : hauteur minimum des lettres = 3 cm

Tout rucher non identifié est considéré comme abandonné.





Liberté • Égalité • Fraternité
RÉPUBLIQUE FRANÇAISE

MINISTÈRE
DE L'AGRICULTURE
ET DE
L'ALIMENTATION

Merci de votre
attention

agriculture
.gouv.fr
alimentation
.gouv.fr

