

Commission Régionale Agro-Environnementale et Climatique

02 décembre 2022

Ordre du jour :

- **Etat d'avancement sur les dispositifs MAEC Transition des pratiques, API et PRM par le Conseil régional**
- **Bilan des candidatures déposées dans le cadre de l'AAP PAEC 2023**
- **Contexte budgétaire de l'AAP PAEC 2023**
- **Résultat de la sélection des PAEC déposés dans le cadre de l'AAP 2023 et validation du budget affecté à chacun des PAEC sélectionnés**
- **Prochaines étapes**
- **Animation 2023**

Ordre du jour :

- **Etat d'avancement sur les dispositifs MAEC Transition des pratiques, API et PRM par le Conseil régional**
- Bilan des candidatures déposées dans le cadre de l'AAP PAEC 2023
- Contexte budgétaire de l'AAP PAEC 2023
- Résultat de la sélection des PAEC déposés dans le cadre de l'AAP 2023 et validation du budget affecté à chacun des PAEC sélectionnés
- Prochaines étapes
- Animation 2023

Ordre du jour :

- Etat d'avancement sur les dispositifs MAEC Transition des pratiques, API et PRM par le Conseil régional
- **Bilan des candidatures déposées dans le cadre de l'AAP PAEC 2023**
- Contexte budgétaire de l'AAP PAEC 2023
- Résultat de la sélection des PAEC déposés dans le cadre de l'AAP 2023 et validation du budget affecté à chacun des PAEC sélectionnés
- Prochaines étapes
- Animation 2023

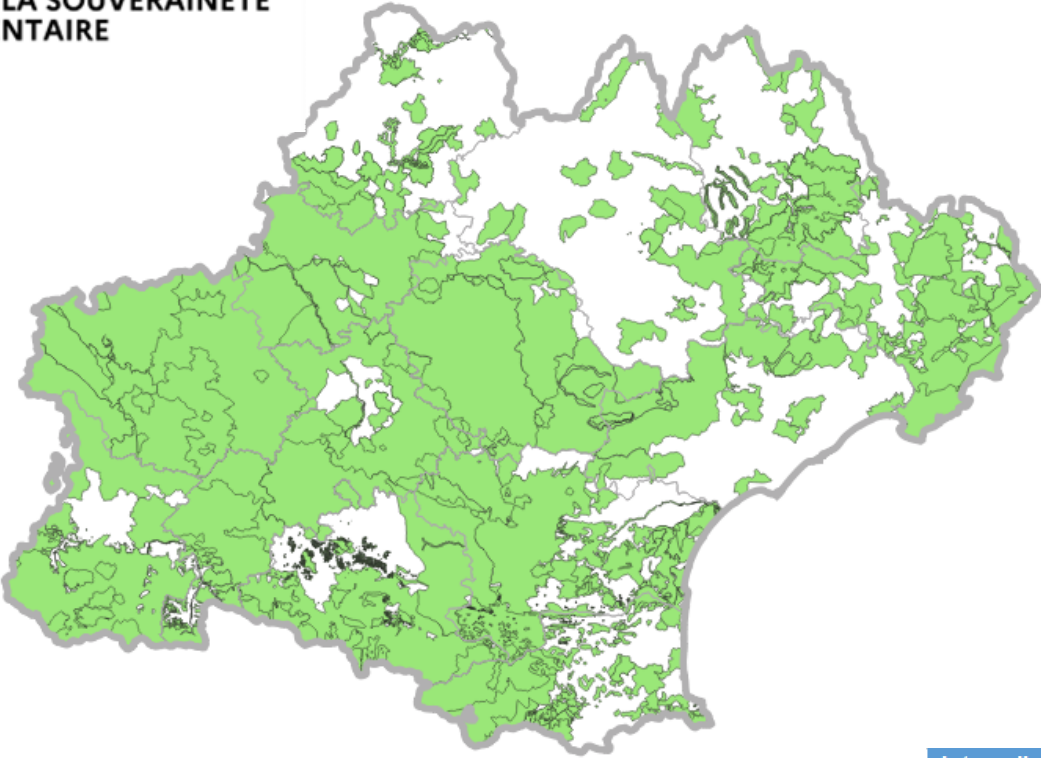

AAP PAEC 2023-2025 - date limite : 30/09/22

- **98** PAEC déposés
- **213** territoires différents *(y/c superpositions)*
- **surface totale PAEC : 81 342,77 km²**
(y/c superpositions)

STAT	surface (ha)
MIN	97,98
MAX	526 863,50
MOYENNE	83 002,82

Intervalle (ha)	NB. PAEC
<10 000	26
10 000 - 50 000	35
50 000 - 100 000	9
100 000 - 200 000	13
200 000 - 300 000	8
300 000 - 500 000	6
>500 000	1

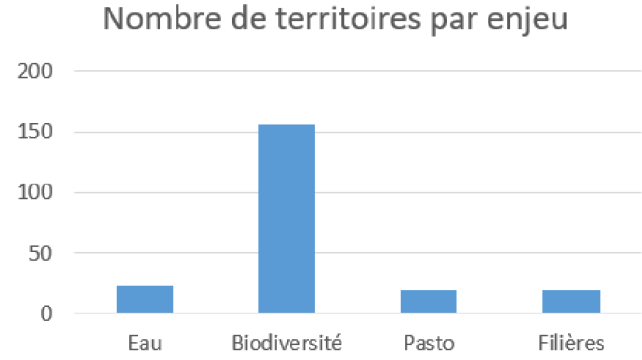

Départements	Nbre PAEC	PAEC interdépartementaux	Nbre PAEC
09-Ariège	6	<u>Inter-départemental 32-82</u>	1
11-Aude	8	<u>Inter-départemental 65-32</u>	1
12 - Aveyron	3	<u>Inter-départemental 30-48</u>	3
30 - Gard	7	<u>Inter-départemental 9-11</u>	2
31 - Haute-Garonne	7	<u>Inter-départemental 11-66</u>	2
32 - Gers	5	<u>Inter-départemental 09-12-31-32-46-81-82</u>	1
34 - Hérault	7	<u>Inter-départemental 09-31-81-82</u>	1
46 - Lot	4	<u>Inter-départemental 65-31</u>	1
48 - Lozère	4	<u>Inter-départemental 12-48</u>	1
65 – Hautes-Pyrénées	14	<u>Inter-départemental 31-82</u>	1
66 - Pyrénées- Orientales	6	<u>Inter-départemental 34-81</u>	2
81 - Tarn	4	<u>Inter-départemental 81-82</u>	1
82 - Tarn-et-Garonne	3	<u>Inter-départemental 30-34</u>	3
TOTAL	78		20

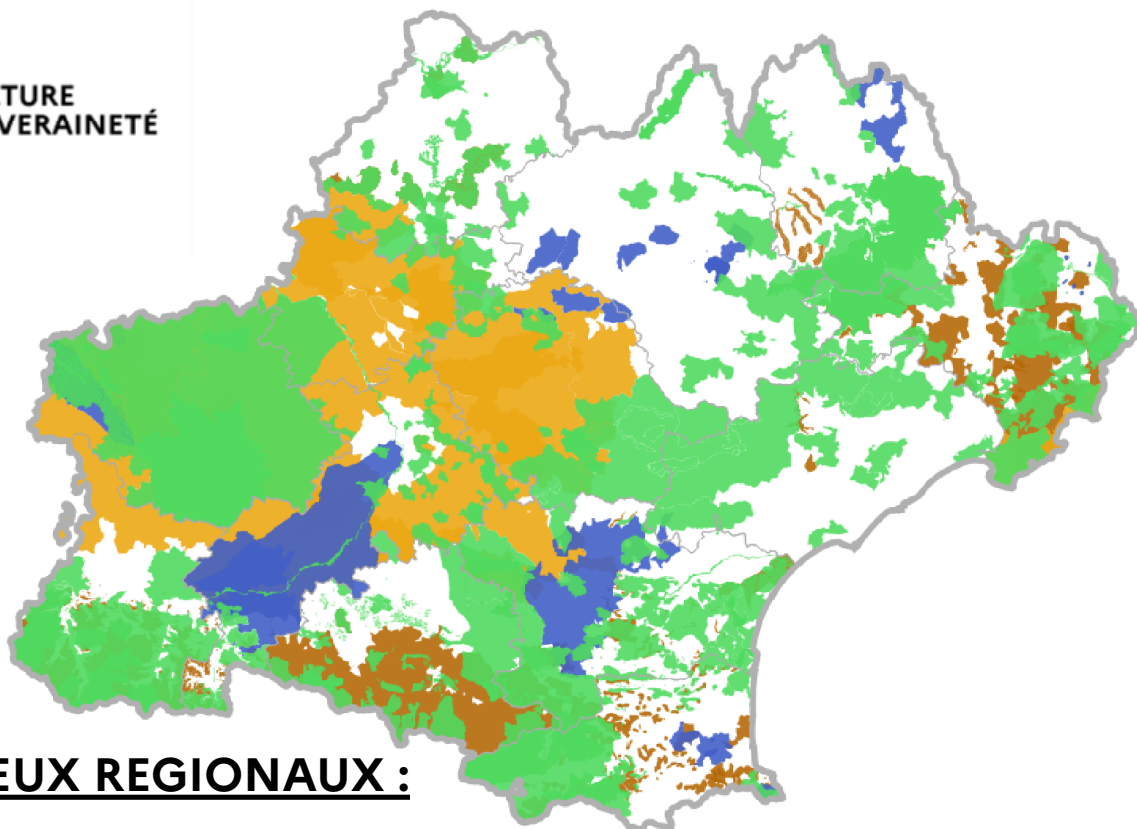

4 ENJEUX REGIONAUX :

- **ENJEU 1 - EAU**
- **ENJEU 2 - BIODIVERSITE REMARQUABLE**
- **ENJEU 3 - MILIEUX AGROPASTORAUX**
- **ENJEU 4 - SOUTIEN FILIERES**

ENJEU / sous-enjeux	surface (ha)
BIODIVERSITÉ	
Aires protégées	95 026,83
Natura 2000	1 187 641,93
PNA/PRA	2 404 348,37
EAU	
AEAG	442 221,27
AELB	30 444,32
AERMC	173 666,87
FILIÈRES	
Grandes_cultures_en_ZI	1 311 236,26
Polyculture_élevage	1 102 936,45
Riziculture	46 629,47
PASTO	
DFCI	105 353,92
Pastoralisme_collectif	742 700,84
Pastoralisme_individuel	492 070,05
Total général	8 134 276,58

(SUPERPOSITIONS INTER&INTRA PAEC INCLUES)

ENJEU 1 - EAU

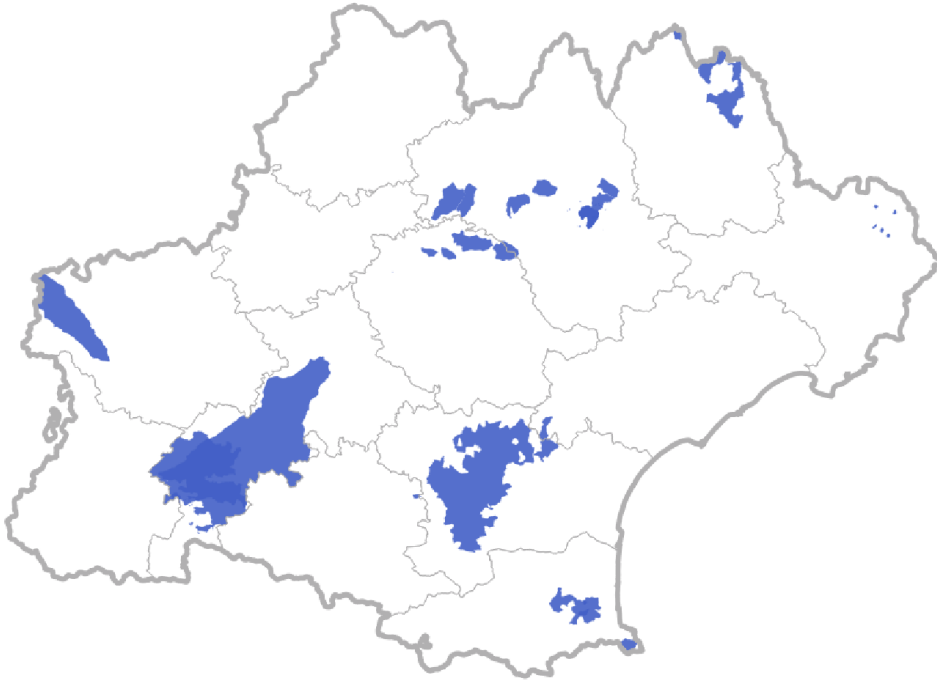

ENJEU 2 - BIODIVERSITÉ REMARQUABLE

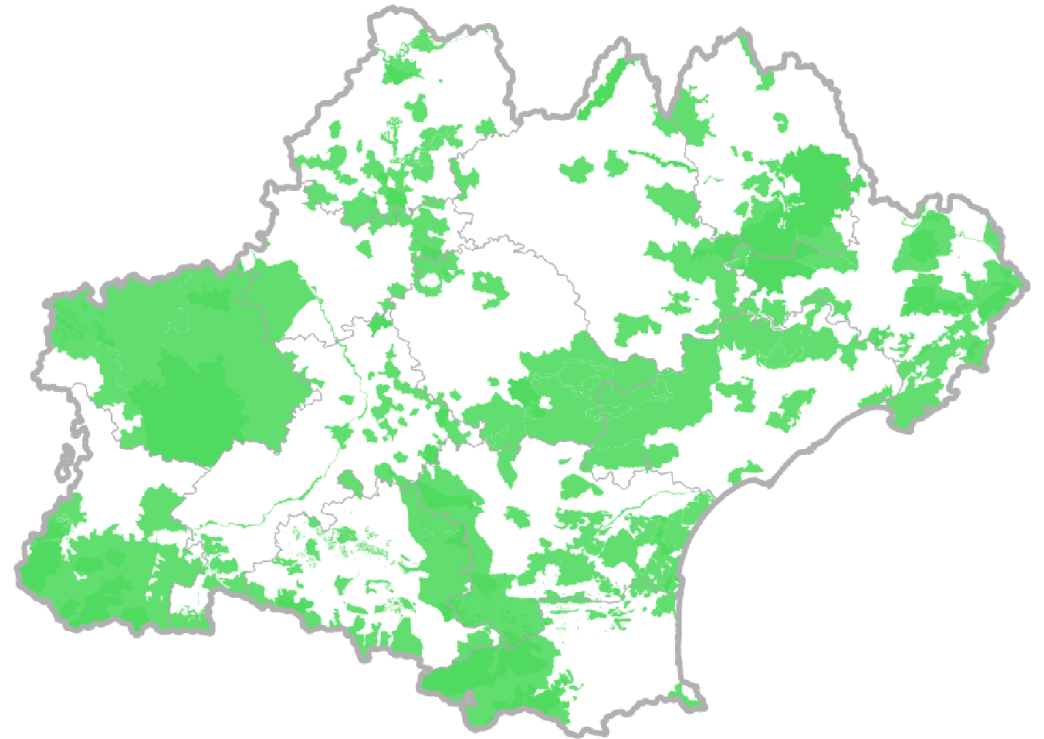

ENJEU 3 - MILIEUX AGROPASTORAUX

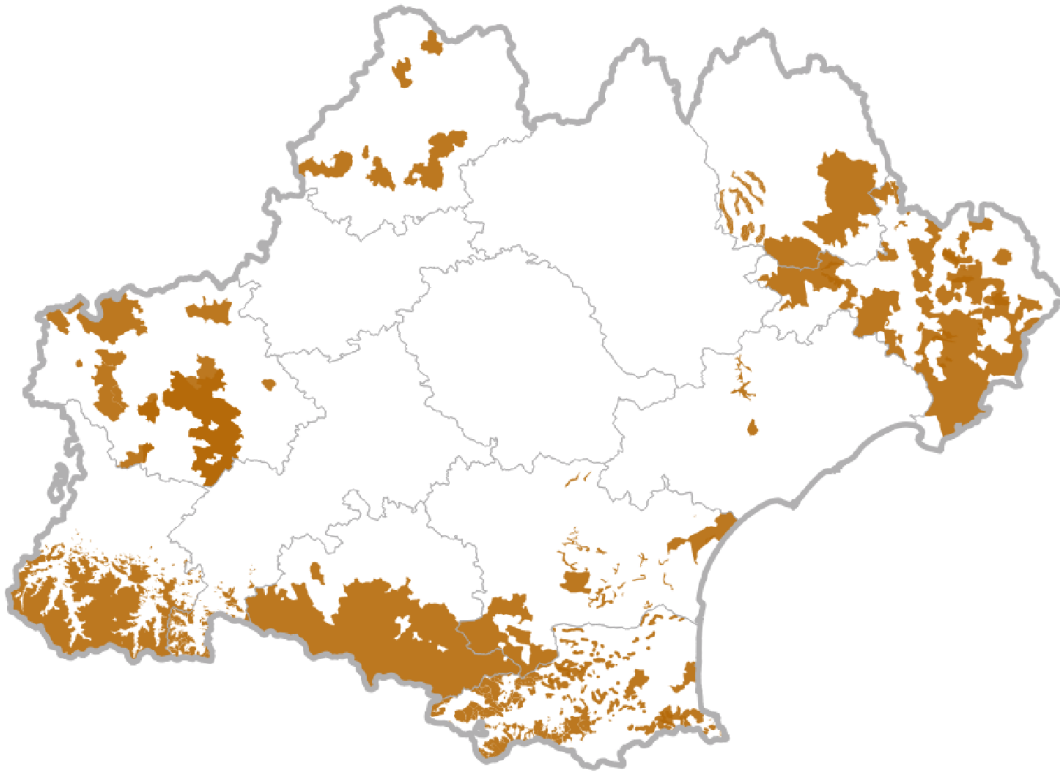

ENJEU 4 - SOUTIEN FILIERES

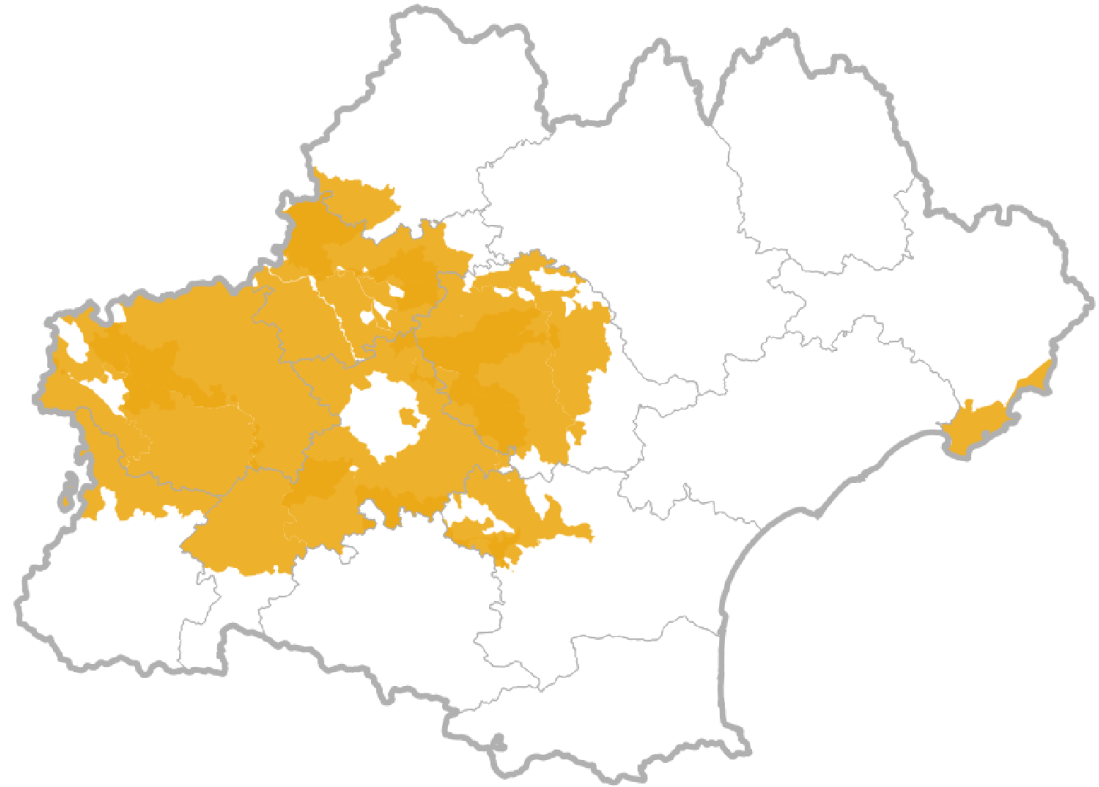

Ordre du jour :

- Etat d'avancement sur les dispositifs MAEC Transition des pratiques, API et PRM par le Conseil régional
- Bilan des candidatures déposées dans le cadre de l'AAP PAEC 2023
- **Contexte budgétaire de l'AAP PAEC 2023**
- Résultat de la sélection des PAEC déposés dans le cadre de l'AAP 2023 et validation du budget affecté à chacun des PAEC sélectionnés
- Prochaines étapes
- Animation 2023

Maquette régionale 2023-2027

Enjeu	Sous-enjeu(x)	FEADER 23-27 (M€)	Taux cofi 23-27	Enveloppe globale indicative 23-27 (M€)
EAU				
Eau	AEAG	6 308 400,00 €	40%	15 771 000,00 €
	AELB	214 674,00 €	50%	429 348,00 €
	AERMC	9 415 523,00 €	40%	23 538 807,50 €
Total eau		15 938 597,00 €		39 739 155,50 €
BIODIVERSITE				
Biodiversité	Natura 2000	24 103 738,00 €	80%	30 129 672,50 €
	PNA/PRA	4 519 451,00 €	80%	5 649 313,75 €
	Aires protégées	753 242,00 €	80%	941 552,50 €
Total biodiversité		29 376 431,00 €		36 720 538,75 €
PASTO				
Pasto	Pastoralisme_collectif	5 272 693,00 €	80%	6 590 866,25 €
	Pastoralisme_individuel	1 506 484,00 €	80%	1 883 105,00 €
	DFCI	3 012 967,00 €	80%	3 766 208,75 €
Total Pasto		9 792 144,00 €		12 240 180,00 €
FILIERES				
Filières	Polyculture_élevage	3 012 967,00 €	80%	3 766 208,75 €
	Grandes_cultures_en_ZI	4 400 000,00 €	80%	5 500 000,00 €
	Riziculture	1 129 863,00 €	80%	1 412 328,75 €
Total filières		8 542 830,00 €		10 678 537,50 €
Total général		63 650 002,00 €	- €	99 378 411,75 €

Maquette AAP 2022 – PAEC 2023-2025

- **Objectif global** : servir de manière conséquente 2023 pour répondre au mieux aux besoins exprimés, tout en respectant la règle des 2/3 de l'enveloppe fixée au niveau national
- **Mise en réserve d'env. 3M€ pour de futurs appels à projets Natura 2000**
- **Mise en réserve de 10% de l'enveloppe ZI pour 2024**
- L'enveloppe « Aires Protégées » a été mobilisée prioritairement sur le PAEC OC_RNRA (97 925,00€); le solde a été ensuite reparti sur OC_CACO, OC_TPNC et OC_PYCA en bonification de l'enveloppe N2000 et au prorata de la part de SAU en aire protégée dans le PAEC
- Au vu de la consommation des enveloppes, **il ne devrait pas y avoir d'autres appels à projets pour les sous-jeux PNA/PRA, Aires Protégées, Pastoralisme collectif, Pastoralisme individuel, DFCI et Polyculture-élevage.**

Enjeu	Sous-enjeu(x)	Nbre territoires	Enveloppes 2023 (proposition pour CRAEC)	% de la maquette 2023-2027	Enveloppes 2024 (indicatif)	Enveloppes 2025 (indicatif)	Total 2023-2025 (indicatif)	% de la maquette 2023-2027
EAU								
Eau	AEAG	17	4 783 076,00	30%	4 322 472,50	2 160 552,50	11 266 101,00	71%
	AELB	1	228 000,00	53%	113 972,02	87 375,98	429 348,00	100%
	AERMC	5	1 515 894,00	6%	1 371 175,00	1 944 675,00	4 831 744,00	21%
Total eau		23	6 526 970,00	16%	5 807 619,52	4 192 603,48	16 527 193,00	42%
BIODIVERSITE								
Biodiversité	Natura 2000	106	18 284 733,82	59%	5 662 835,80	3 985 851,41	27 933 421,03	90%
	PNA/PRA	45	2 930 881,94	52%	1 199 442,60	1 617 850,57	5 748 175,11	102%
	Aires protégées	1	-	0%	97 925,00	-	97 925,00	100%
Total biodiversité		152	21 215 615,76	58%	6 960 203,39	5 603 701,99	33 779 521,14	92%
PASTO								
Pasto	Pastoralisme collectif	7	5 954 142,00	90%	475 132,00	24 963,00	6 454 237,00	98%
	Pastoralisme individuel	7	1 620 927,00	86%	83 175,51	173 025,49	1 877 128,00	100%
	DFCI	5	2 233 136,84	59%	1 184 140,65	346 423,66	3 763 701,15	100%
Total Pasto		19	9 808 205,84	80%	1 742 448,16	544 412,15	12 095 066,15	99%
FILIERES								
Filières	Polyculture_élevage	10	3 482 768,23	92%	141 720,26	141 720,26	3 766 208,75	100%
	Grandes cultures_en_ZI	8	4 639 012,71	84%	155 493,64	155 493,64	4 949 999,99	90%
	Riziculture	1	431 000,00	31%	43 100,00	-	474 100,00	34%
Total filières		19	8 552 780,94	80%	340 313,90	297 213,90	9 190 308,74	86%
Total général		213	46 103 572,54	46%	14 850 584,97	10 637 931,51	71 592 089,03	72%

Bilan des montants demandés PAEC 2023-2025 / Enveloppes proposées 2023-2025

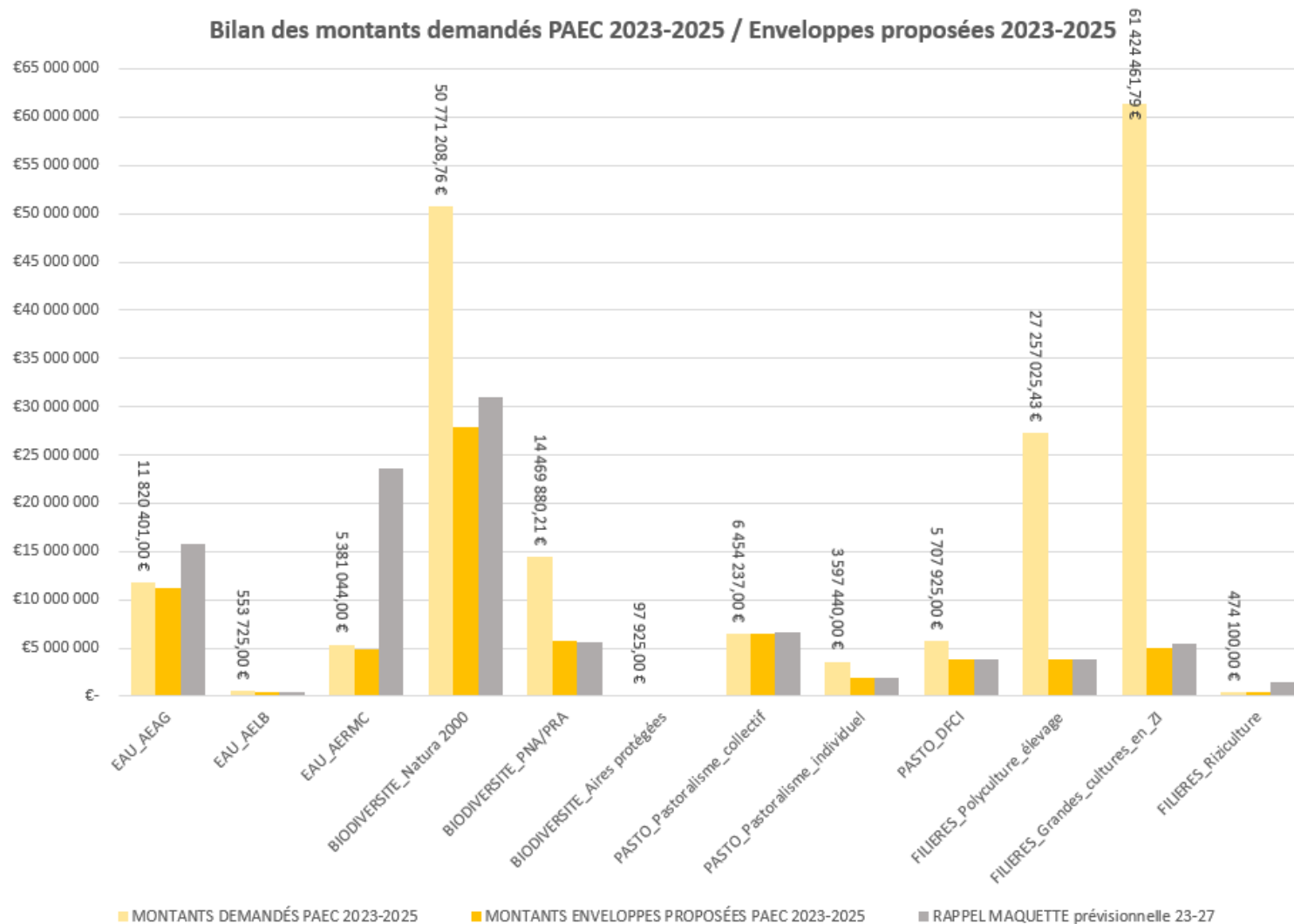

*NB. Après l'AAP 2023-2025,
montant disponible de
28,08M€ au total, dont 23M€
pour l'enjeu EAU.*

Ordre du jour :

- Etat d'avancement sur les dispositifs MAEC Transition des pratiques, API et PRM par le Conseil régional
- Bilan des candidatures déposées dans le cadre de l'AAP PAEC 2023
- Contexte budgétaire de l'AAP PAEC 2023
- **Résultat de la sélection des PAEC déposés dans le cadre de l'AAP 2023 et validation du budget affecté à chacun des PAEC sélectionnés**
- Prochaines étapes
- Animation 2023

- ✓ Analyse individuelle des PAEC en comités de sélection (DRAAF, Agences de l'eau, DREAL, DDT(M))
- ✓ Notation individuel des PAEC suivant 6 critères :
 - *Équipe projet et gouvernance (coefficient 3)*
 - *Bilan des actions précédentes (coefficient 3)*
 - *Moyen mis en œuvre pour l'animation (coefficient 3)*
 - *Sélectivité et perspectives du PAEC (coefficient 4)*
 - *Diagnostic de territoire et choix du périmètre (coefficient 6)*
 - *Choix des mesures et budget associé (coefficient 8)*
- ✓ Classement final en 5 classes qui déterminent un coefficient de pondération des montants :
 - A** - note ≥ 15
 - B** - note entre 13 et 14,9
 - C** - note entre 11 et 12,9
 - D** - note entre 9 et 10,9
 - E** - note < 9

Modalité	Détail
Non sélection	PAEC ou territoires notés « E »
Validation du PAEC pour 1 an	Dépôt complémentaire attendu en 2023 pour débloquer les tranches 2024 et 2025
Validation du PAEC pour 1 an (PAEC grandes cultures et Polyculture élevage)	Totalité des montants calculés pour les 3 tranches attribuée sur l'enveloppe 2023
Validation du PAEC pour 2 ou 3 ans (selon demande du porteur de projet), avec enveloppe 2023 retenue et enveloppes indicatives pour 2024 et 2025	

Classement final par nombre de territoires

Enjeu	Sous-enjeu(x)	A	B	C	D	E
Eau	AEAG	16		1		
	AELB		1			
	AERMC	2	2			1
Biodiversité	Natura 2000	38	40	15	12	1
	PNA/PRA	7	9	20	9	
	Aires protégées	1				
Pasto	Pastoralisme_collectif		5	2		
	Pastoralisme_individuel	2	3	2		
	DFCI		2	3		
Filières	Polyculture_élevage	3	1	4		2
	Grandes_cultures_en_ZI			8		
	Riziculture	1				
Total		70	63	55	21	4

Proposition à la CRAEC : barème de pondération des montants demandés en fonction de la classe

Enjeu	Sous-enjeu(x)	PAEC A Note 15- >20	PAEC B Note 13- >14,9	PAEC C Note 11- >13,9	PAEC D Note 9- >10,9	PAEC E Note <9
Eau	AEAG	100,0%	100,0%	100,0%	100,0%	0,0%
	AELB	77,5%	77,5%	77,5%	77,5%	0,0%
	AERMC	100,0%	100,0%	100,0%	100,0%	0,0%
Biodiversité	Natura 2000	70,0%	50,0%	40,0%	30,0%	0,0%
	PNA/PRA	70,0%	50,0%	30,0%	20,0%	0,0%
	Aires protégées	100,0%	100,0%	100,0%	100,0%	0,0%
Pasto	Pastoralisme_collectif	100,0%	100,0%	100,0%	100,0%	0,0%
	Pastoralisme_individuel	100,0%	65,0%	45,0%	0,0%	0,0%
	DFCI	100,0%	80,0%	57,9%	30,0%	0,0%
Filières	Polyculture_élevage	51,8%	36,3%	0,0%	0,0%	0,0%
	Grandes_cultures_en_ZI	100,0%	100,0%	100,0%	100,0%	0,0%
	Riziculture	100,0%	100,0%	100,0%	100,0%	0,0%

- 2 territoires notés « E » non retenus par le comité de sélection (1 territoire sans contractualisation prévue en 2023, le second visant 6900 € de contrats en 2023).
- 6 PAEC (8 territoires) retenus par le comité de sélection pour une demande de 27,09 M€ :
 - 2 PAEC notés A
 - 1 PAEC noté B
 - 3 PAEC notés C
- Enveloppe de 3,77M€
- Deux options soumises à la CRAEC :
 1. Sélection des 3 PAEC les mieux notés
 2. Sélection de l'ensemble des PAEC retenus par le comité de sélection avec pondération très importante des montants

Sélection des PAEC Polyculture élevage

Dpt	PAEC	Territoire	Montant demandé*	Note	Coefficient barème (base)	Montant base	Option 1			Option 2		
							Stabilisateur budgétaire	Montant demandé pondéré	Estimation nbre exploitants	Stabilisateur budgétaire	Montant demandé pondéré	Estimation nbre exploitants
11	OC_PEPI	OC_PEPI	1 251 750,00 €	A	100%	1 251 750,00 €	0,51834	648 830,37 €	18	0,24271	303 808,60 €	8
31	OC_PEHG*	OC_PENO	801 683,00 €	A	100%	801 683,00 €	0,51834	415 543,26 €	12	0,24271	194 574,15 €	6
		OC_PESU	2 988 328,00 €	A	100%	2 988 328,00 €	0,51834	1 548 965,81 €	42	0,24271	725 288,39 €	20
32	OC_PNRA	OC_PNRA	4 367 000,00 €	C	50%	2 183 500,00 €				0,24271	529 950,93 €	18
65-32	OC_TAPE	OC_TAPE	3 177 375,00 €	B	70%	2 224 162,50 €	0,51834	1 152 869,32 €	58	0,24271	539 820,00 €	27
81	OC_PETA	OC_PETE	2 244 607,00 €	C	50%	1 122 303,50 €				0,24271	272 391,01 €	8
		OC_PETO	6 729 558,42 €	C	50%	3 364 779,21 €				0,24271	816 655,76 €	15
82	OC_PE82	OC_PE82	3 162 000,00 €	C	50%	1 581 000,00 €				0,24271	383 719,91 €	13
Total			24 722 301,42 €			15 517 506,21 €		3 766 208,75 €	130		3 766 208,75 €	115

* mesures de niveau 1 non retenues pour les PAEC en superposition avec PAEC Eau

- 8 PAEC retenus par le comité de sélection pour une demande de 61,4M€.
- Enveloppe proposée de 4,95M€ pour 2023
- Demandes d'extension hors zonage régional non retenues au regard des règles de l'AAP
- Proposition de validation sous réserve de ces PAEC en vue d'une restriction des zonages (mise en cohérence avec les enveloppes attribuées) et/ou de la définition de critères de priorisation sélectifs **avant le 16/01/2023.**
- Deux options soumises à la CRAEC pour déterminer les enveloppes :
 1. Pondération des demandes au prorata des surfaces en grandes cultures des exploitations spécialisés (>80%) des PAEC (zones de dépassement hors zonage régional exclues)
 2. Pondération des demandes au prorata des montants demandés

DPT	PAEC	Option 1				Option 2			
		Surface en GC des exploitation spécialisées	% de la surface totale GC spécialisée des PAEC	Enveloppe PAEC	Estimation du nombre de contrats (moyenne 30 000€)	Montant demandé	% du total des demandes	Enveloppe PAEC	Estimation du nombre de contrats (moyenne 30 000€)
11	GC11	24 030,33	5,52%	273 318,72	9	3 750 000,00	6,11%	302 200,45	10
31	GCFP	108 815,88	25,00%	1 237 661,59	41	13 246 625,00	21,57%	1 067 502,94	36
32	GEZI	143 317,71	32,93%	1 630 082,17	54	15 065 000,00	24,53%	1 214 039,94	40
32	PNRA	31 359,87	7,21%	356 684,21	12	3 174 000,00	5,17%	255 782,46	9
46	GCQB	2 797,26	0,64%	31 815,77	1	2 024 000,00	3,30%	163 107,66	5
65-32	TAPE	31 600,97	7,26%	359 426,46	12	3 935 300,00	6,41%	317 133,18	11
81	GCTA	41 102,78	9,44%	467 499,16	16	9 189 537,00	14,96%	740 555,26	25
82	GC82	52 181,89	11,99%	593 511,91	20	11 040 000,00	17,97%	889 678,12	30
		435 206,69	100,00%	4 950 000,00	165	61 424 462,00	100,00%	4 950 000,00	165

Ordre du jour :

- Etat d'avancement sur les dispositifs MAEC Transition des pratiques, API et PRM par le Conseil régional
- Bilan des candidatures déposées dans le cadre de l'AAP PAEC 2023
- Contexte budgétaire de l'AAP PAEC 2023
- Résultat de la sélection des PAEC déposés dans le cadre de l'AAP 2023 et validation du budget affecté à chacun des PAEC sélectionnés
- **Prochaines étapes**
- Animation 2023

Notification de la sélection des PAEC (1^{ère} quinzaine de décembre) :

- Notification de l'enveloppe 2023 et **de l'enveloppe indicative globale réservée au PAEC pour l'ensemble de ses tranches**
- Notification de la liste des mesures retenues
- Validation du périmètre des territoires ou précisions sur corrections à apporter

Retours aux opérateurs sur l'analyse des PAEC en comités de sélection (décembre ou début janvier) :

- Transmission des grilles de sélection complétées des appréciations et recommandations formulées par les comités de sélection

Autres chantiers avant démarrage de la campagne 2023 :

- Paramétrage des mesures (retour DRAAF aux opérateurs sur la conformité des paramètres proposés ou demande de compléments si paramètres manquants ou non conformes)
- Validation de la listes de plantes indicatrices (mesures PRA)
- Validation des couverts autorisés (mesure CIFF)
- Rédaction des notices sur la base des modèles nationaux
- Finalisation des modèles de diagnostics régionaux et de plans de gestion
- Finalisation du cadre régional des formations
- Etablissement du cadre de présentation des bilans de fin de campagne
- Réflexions à conduire sur un plan d'échantillonnage et des modalités de suivi pour Natura 2000

Règles de cumul :

- Cumuls possibles ou interdits entre mesures MAEC et AB précisés dans un tableau disponible sur Osmose « MAEC Occitanie » (rubrique Documents → Cadre national)
- 3 cas de figure :
 - pas de cumul autorisé
 - cumul possible à l'exploitation uniquement (pas de cumul à la surface ou à l'élément)
 - cumul possible à l'exploitation et à la surface ou à l'élément
- Alerte sur non possibilité de cumul entre certaines mesures systèmes (en particulier HBV2, HBV3, PRA2) et la majorité des mesures biodiversité. → **Besoin de coordination inter ou intra-PAEC pour prioriser les mesures localisées dans les zones à enjeu biodiversité.**

	SDC1	SDC2	HBV1	HBV2	HBV3	MONO	RIZ1	RIZ2	ROSE	MSL1	MSL2	MHU1	MHU2	MHU3	MHU4	PRA1	PRA2	PRA3	IRG1	IRG2	CIFF	CPRA	ESP1	ESP2	ESP3	ESP4	OUV1	OUV2	IAE1	IAE2	IAE3	CAB Niv 1	CAB Niv 2	CAB Niv 3	CAB Niv 4	CAB Niv 5	CAB Niv 6	CAB Niv 7									
HBV1																																															
HBV2																																															
HBV3																																															
PRA2																																															

pas de cumul autorisé
 cumul à l'exploitation uniquement (pas de cumul à la surface ou à l'élément)
 cumul à l'exploitation et à la surface ou à l'élément

Ordre du jour :

- Etat d'avancement sur les dispositifs MAEC Transition des pratiques, API et PRM par le Conseil régional
- Bilan des candidatures déposées dans le cadre de l'AAP PAEC 2023
- Contexte budgétaire de l'AAP PAEC 2023
- Résultat de la sélection des PAEC déposés dans le cadre de l'AAP 2023 et validation du budget affecté à chacun des PAEC sélectionnés
- Prochaines étapes
- **Animation 2023**

Animation Natura 2000 :

- Financement dans le cadre de l'AAP 2023
- 1^{ère} période de dépôt du 1^{er} avril au 30 juin
- Éligibilité des dépenses rétroactive au 1^{er} janvier
- Possible plafonnement du nombre de jours financés pour l'animation en lien avec l'enveloppe budgétaire disponible : application de coûts raisonnables pour les différentes actions et réduction du nombre de diagnostics en lien avec le budget attribué au projet pour les contrats MAEC.

Animation MASA :

- Financement dans le cadre de l'AAP 2022
- 55 demandes reçues au 30 septembre 2022
- Instruction des demandes d'ici fin décembre
- Enveloppe de 1,175M€ pour un montant total des demandes de 2,5M€
- Probable plafonnement du nombre de jours financés **en lien avec l'enveloppe budgétaire disponible : application de coûts raisonnables pour les différentes actions et réduction du nombre de diagnostics en lien avec le budget attribué au projet**
- Possibilité de financement complémentaire des diagnostic en 2023 si enveloppe 2022 insuffisante